



**TCEPR** | TRIBUNAL DE CONTAS  
DO ESTADO DO PARANÁ

# RELATÓRIO DE ATIVIDADES

*Primeiro Trimestre de 2023*

## MISSÃO:

**“ATUAR NO CONTROLE DOS RECURSOS PÚBLICOS,  
CONTRIBUINDO PARA O APRIMORAMENTO DA  
ADMINISTRAÇÃO E DAS POLÍTICAS PÚBLICAS”**



# SUMÁRIO

Introdução.....	3
Plano Estratégico 2022-2027 .....	4
Planejamento do Controle Externo .....	5
Execução do Controle Externo.....	8
Monitoramento do Controle Externo.....	11
Decisões com Força Normativa .....	14
Ações em Destaque e Ações de Benefícios .....	15

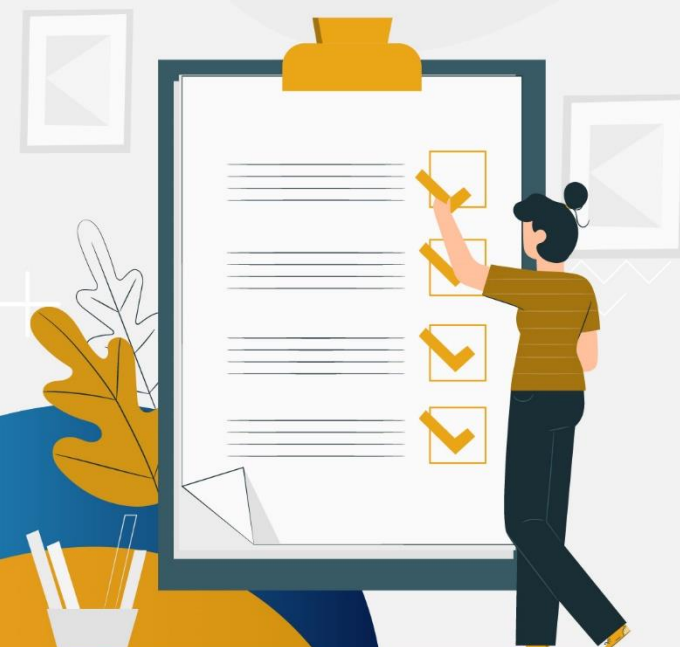

# O Tribunal de Contas do Estado do Paraná

apresenta o Relatório de Atividades, referente ao primeiro trimestre de 2023, em atendimento aos artigos 74 a 78 da Constituição do Estado do Paraná.

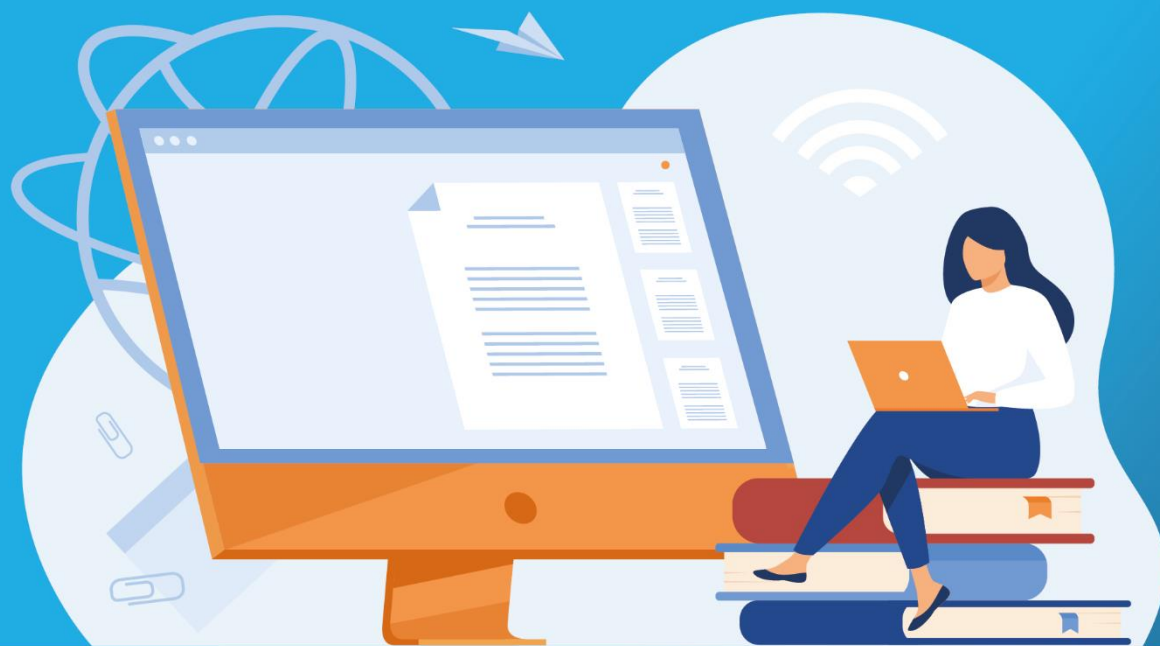

● **Clique e acesse** o site do TCE-PR para conhecer o Portal Informação para Todos (PIT).



**TCEPR** | TRIBUNAL DE CONTAS DO ESTADO DO PARANÁ



Conecte-se às nossas redes sociais, **clikando** nos ícones abaixo.



# Plano Estratégico 2022-2027

O Plano Estratégico do TCE-PR 2022 – 2027, aprovado por meio da Instrução Normativa n.º 165/2021, estabelece a Missão, a Visão e os Valores do Tribunal de Contas.

Além disso, fixa 17 objetivos institucionais a serem alcançados até 2027 relacionados a quatro áreas: Resultados para a Sociedade; Processos Internos; Pessoas e Aprendizado; e Orçamento e Logística.

O Plano Estratégico será acompanhado pela Diretoria de Planejamento, unidade responsável pelo monitoramento da execução das iniciativas e por apresentar os resultados à Comissão Permanente de Planejamento Estratégico- CPPE, através do Relatório de Desempenho da Estratégia.

Para acessar o Plano Estratégico 2022-2027 e seus relatórios de acompanhamento, [clique aqui](#).



**Missão**

Atuar no controle dos recursos públicos, contribuindo para o aprimoramento da administração e das políticas públicas.

01



**Visão**

Consolidar-se como tribunal próximo da sociedade, com mais resultados que a beneficiem.

02



**Valores**

Foco em Desempenho, Inovação, Integridade, Sustentabilidade e Tempestividade

03

# Planejamento do Controle Externo

O Plano Anual de Fiscalização - PAF é o principal instrumento de planejamento tático das ações de fiscalização do TCE-PR. As ações de fiscalização previstas no PAF englobam as esferas estadual e municipal, podendo, portanto, ser executadas pelas Coordenadorias e/ou Inspetorias de Controle Externo. As fiscalizações são alinhadas a diretrizes e temas estabelecidos ou decorrem de Acórdãos proferidos pelo Pleno ou pelas Câmaras deste Tribunal.

O PAF 2023 priorizou 36 diretrizes específicas de fiscalização de controle externo no âmbito municipal, dentre as quais se encontram 12 diretrizes referentes a programas cofinanciados por organismos multilaterais de crédito. O primeiro grupo de diretrizes escolhidas - Diretrizes por Função de Governo, teve como base as principais áreas temáticas da gestão pública. O segundo grupo de diretrizes - Diretrizes por Objetivo de Desenvolvimento Sustentável, baseou-se nos Objetivos de Desenvolvimento Sustentável promovidos na Agenda 2030, pela Organização das Nações Unidas.

# Áreas Temáticas por Função de Governo



Urbanismo



Administração:  
Obras e Serviços  
de Engenharia



Administração:  
Gestão e  
Governança



Educação



Saúde



Saneamento



Administração:  
Gestão de  
Pessoas



Administração:  
Administração  
de Concessões



Administração:  
Gestão  
Orçamentária,  
Financeira e Fiscal



Transporte



Assistência Social



Direitos da  
Cidadania



Previdência  
Social



Segurança  
Pública

# Áreas Temáticas por Objetivos de Desenvolvimento Sustentável - Agenda 2030



# Execução do Controle Externo

## Sobre a Execução

A execução das fiscalizações é uma etapa que se realiza por intermédio das auditorias, inspeções, levantamentos e acompanhamentos.

O PAF é o principal instrumento de consolidação e transparência das fiscalizações priorizadas pelo TCE-PR anualmente. Em âmbito Estadual e Municipal, sem prejuízo de novas fiscalizações que porventura sejam necessárias ao longo do exercício, o PAF expõe as diretrizes de fiscalização previstas para o ano-calendário.

PLANO ANUAL DE FISCALIZAÇÃO - PAF

As Inspetorias de Controle Externo (ICEs) deste TCE-PR realizam a fiscalização e emitem relatórios dos órgãos e entidades integrantes dos Poderes Executivo, Legislativo e Judiciário em âmbito Estadual, assim como do Ministério Público Estadual.

RELATÓRIOS DE FISCALIZAÇÃO DAS ENTIDADES ESTADUAIS

O Tribunal de Contas do Estado do Paraná realiza auditorias em programas governamentais cofinanciados por operações de crédito contraídas pelo Estado do Paraná e Municípios ou oriundos de doação de organismos multilaterais de crédito. As auditorias objetivam verificar anualmente as demonstrações financeiras de cada programa, bem como o controle interno a elas associado e o cumprimento das cláusulas acordadas em contrato entre o organismo multilateral de crédito e o(s) executor(es) do programa.

#### AUDITORIAS EM PROGRAMAS COFINANCIADOS POR ORGANISMOS MULTILATERAIS DE CRÉDITO

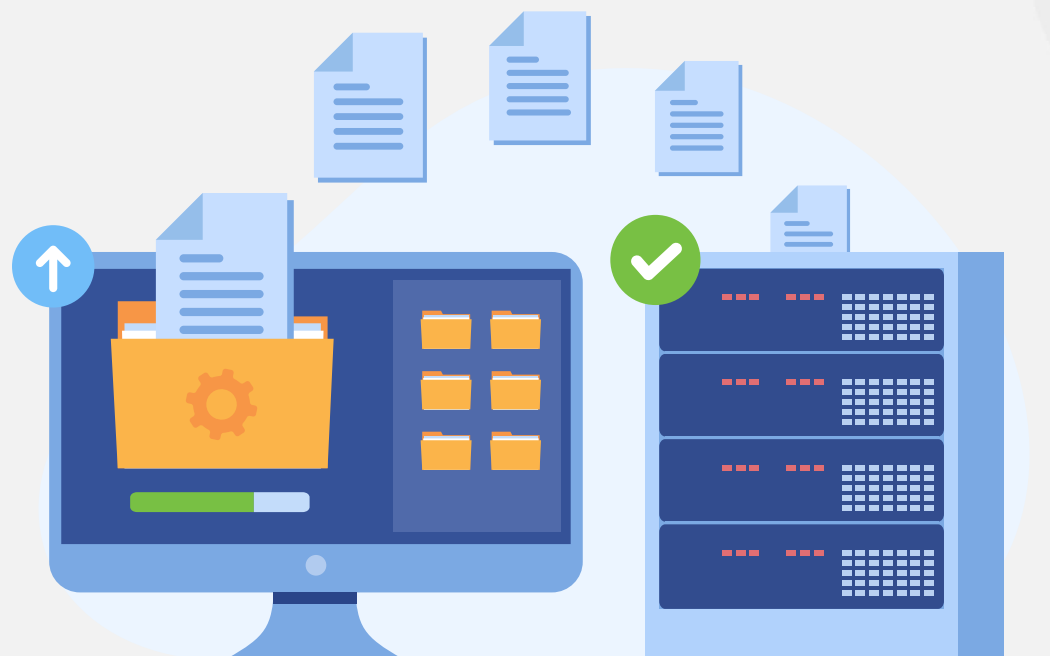

# Execução do Controle Externo

## Sobre o Acompanhamento

O Tribunal realiza os acompanhamentos das fiscalizações através da Coordenadoria de Acompanhamento de Atos de Gestão – CAGE. Segue o painel demonstrativo do acompanhamento referente ao primeiro trimestre de 2023. A data de atualização dos dados deste Relatório é 03/05/2023.



Fonte: Coordenadoria de Acompanhamento de Atos de Gestão do TCE-PR

# Monitoramento do Controle Externo

## Sobre o Monitoramento

Neste Relatório Trimestral, constam as informações do monitoramento da área de Controle Interno referentes ao PAF 2019. Os dados das demais áreas do PAF 2019 (Transporte Coletivo e Receita Pública) estão disponibilizados no Relatório do 4º trimestre de 2022. Cabe ressaltar que, conforme metodologia já apresentada em relatórios anteriores, somente são contabilizados os resultados quando os relatórios são instaurados.



Recomendações

**280**

Achados

**141**

# Monitoramento do Controle Externo

## Sobre as Sanções

Constam no infográfico abaixo as condenações em débito e a aplicação de multas, no qual são considerados os valores das sanções pecuniárias aplicadas pelo TCE no período.

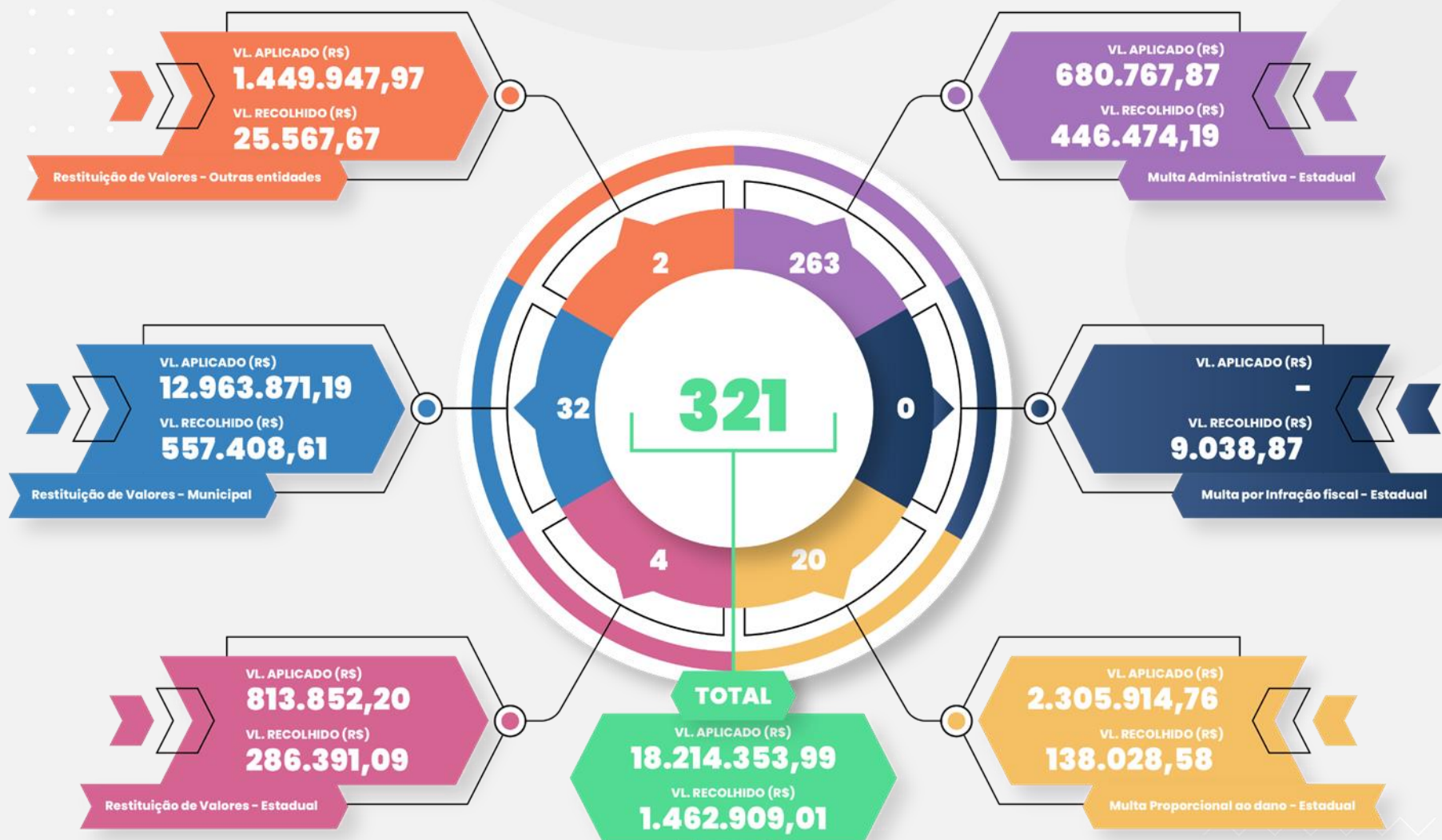

# Monitoramento do Controle Externo

## Sobre as Irregularidades

Trazemos o infográfico com as quantidades de registros por tipos de irregularidades, constatadas no período.



**TOTAL GERAL: 76**

# Decisões com Força Normativa

Para a consulta de decisões, dispomos de nosso sistema de jurisprudência Viajuris. [Clique aqui](#) e encontre o conjunto das decisões que interpretam a legislação brasileira, nas matérias de competência do Tribunal de Contas do Paraná - TCE/PR, aplicando o ordenamento jurídico no âmbito de suas funções institucionais.



# Ações em Destaque e Ações de Benefícios

No portal do TCE-PR são veiculadas manchetes sobre as atividades desenvolvidas por este Tribunal. As matérias estão organizadas por ordem cronológica e podem ser filtradas por categoria. **Clique nas manchetes para acessar as informações na íntegra.**



# AÇÕES INSTITUCIONAIS EM DESTAQUE

Primeiro Trimestre 2023

Data	Link da Matéria
09/01	<a href="#">Tribunais de Contas repudiam atentados contra sedes dos três Poderes, em Brasília</a>
12/01	<a href="#">Ferramenta mostra evolução dos portais da transparência no Paraná em 4 anos</a>
23/01	<a href="#">TCE-PR passa a integrar convênio com instituições que elaboram MapBiomass</a>
07/02	<a href="#">Incentivo à cidadania é o objetivo principal da nova gestão do TCE-PR</a>
18/02	<a href="#">Tribunal explica a vereadores inovações na prestação de contas dos prefeitos</a>
23/02	<a href="#">STF mantém normas do TCE-PR para fiscalizar transferências voluntárias</a>
01/03	<a href="#">TCE-PR adere a iniciativa para fiscalizar infraestrutura da educação básica no País</a>
08/03	<a href="#">Fiscalização estadual priorizará avaliação dos resultados de políticas públicas</a>
14/03	<a href="#">Ouvidoria do TCE-PR se transforma em fonte de orientação para os cidadãos</a>

## PRINCIPAIS BENEFÍCIOS DAS AÇÕES DE CONTROLE

Primeiro Trimestre 2023

Data	Link da Matéria
09/01	<a href="#">TCE-PR orienta Secretaria da Saúde do Paraná a aprimorar Controle Interno</a>
18/01	<a href="#">Estado deve elaborar plano para combater acúmulo irregular de cargos na saúde</a>
20/01	<a href="#">Presidente do Consórcio do Litoral é multado por descumprir ordem do TCE-PR</a>
02/02	<a href="#">Sanepar deve suspender sanções impostas a empresa, por suposta perseguição</a>
14/02	<a href="#">TCE-PR reavaliará legalidade da taxa de administração negativa em contratos</a>
27/02	<a href="#">Portaria 67/22 do MEC pode respaldar reajuste do piso nacional do magistério</a>
02/03	<a href="#">TCE-PR indica 22 medidas para melhorar gestão das frotas de 4 municípios</a>
14/03	<a href="#">Servidores do TCE-PR são capacitados para auditar transporte coletivo urbano</a>
27/03	<a href="#">TCE-PR acompanhará todo o processo de conversão da Copel em corporação</a>



**TCEPR**

TRIBUNAL DE CONTAS  
DO ESTADO DO PARANÁ

Elaboração

Diretoria de Planejamento – DIPLAN

Diagramação

Núcleo de Imagem - NI