



Procuradoria
Geral do Estado do Paraná

Coordenadoria de Dívida Ativa

DIAGNÓSTICO DAS EXECUÇÕES FISCAIS

- Dados gerais
- Comparativos de setores
- Análise estratégica
- Planos de ação



Procuradoria
Geral do Estado do Paraná

Coordenadoria de Dívida Ativa

DADOS POR COBRANÇA

O que e qual a distribuição dos
valores de cobrança



Procuradoria
Geral do Estado do Paraná

Coordenadoria de Dívida Ativa

ANÁLISE POR FAIXA

- Criação de várias faixas de valores, para indicar a quantidade de processos e seu impacto no estoque de dívida ativa.
- Considerados todos os processos com CDA pendente
 - ↳ *Obs: pequena alteração na quantidade (299) devido a 2 semanas de diferença na coleta dos dados*

Tabela das faixas (valores em R\$ 1M)

Total	Faixa 1	Faixa 2	Faixa 3	Faixa 4	Faixa 5	Faixa 6	Faixa 7	Faixa 8	Faixa 9	Faixa 10	Parcelados
144864 R\$ 10.475,56	24638 R\$ 16,72	47076 R\$ 136,35	27587 R\$ 241,77	19782 R\$ 546,16	9576 R\$ 819,01	3379 R\$ 713,43	1642 R\$ 632,93	1486 R\$ 1.042,44	768 R\$ 1.078,29	735 R\$ 4.567,54	8195 R\$ 680,93
100%	17,01%	32,50%	19,04%	13,66%	6,61%	2,33%	1,13%	1,03%	0,53%	0,51%	5,66%
100%	0,16%	1,30%	2,31%	5,21%	7,82%	6,81%	6,04%	9,95%	10,29%	43,60%	6,50%



Procuradoria
Geral do Estado do Paraná

Coordenadoria de Dívida Ativa

ANÁLISE POR FAIXA NÚMEROS ABSOLUTOS

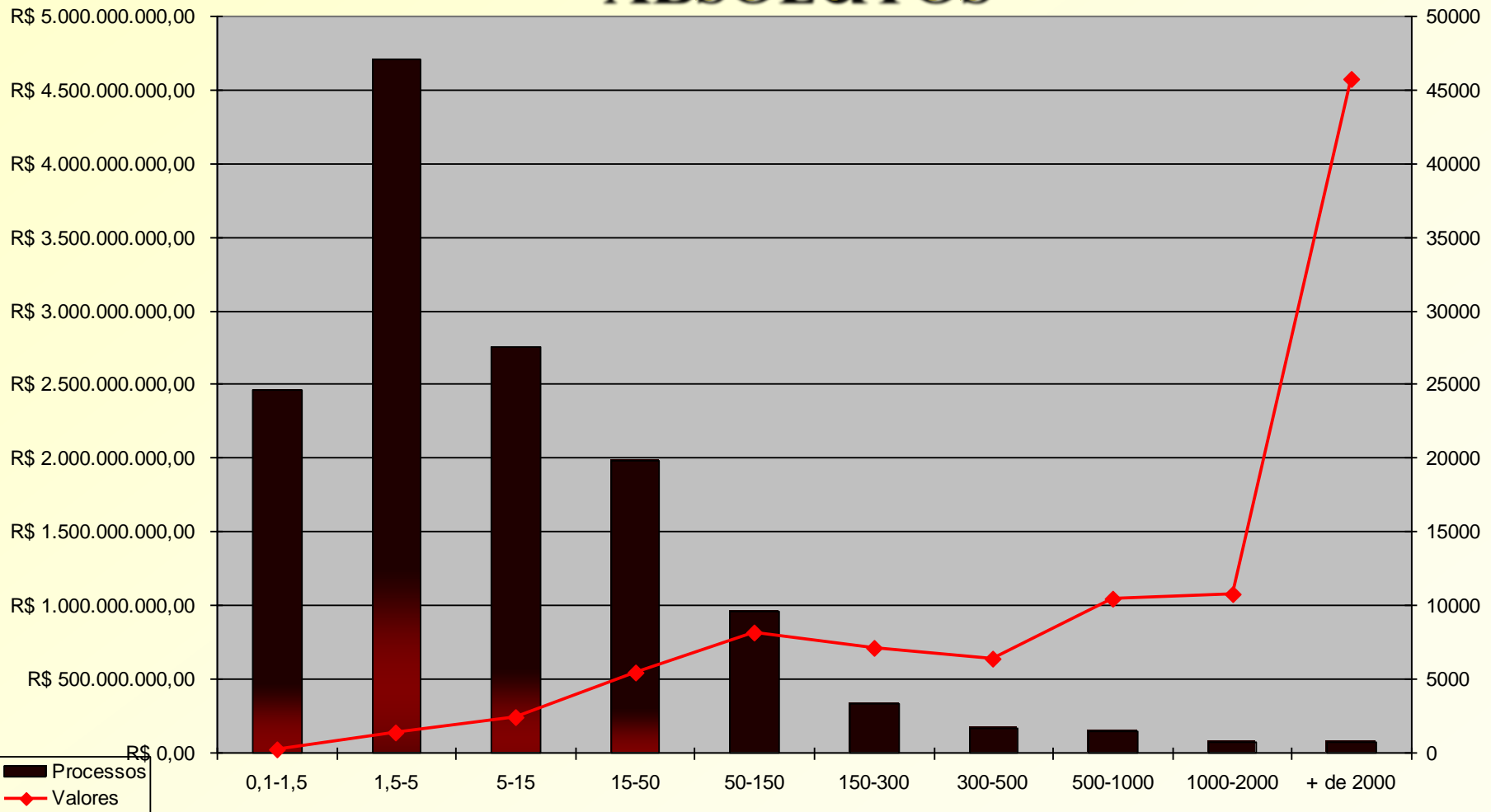



Coordenadoria de Dívida Ativa

Procuradoria
Geral do Estado do Paraná

ANÁLISE POR FAIXA (EM PORCENTAGEM)

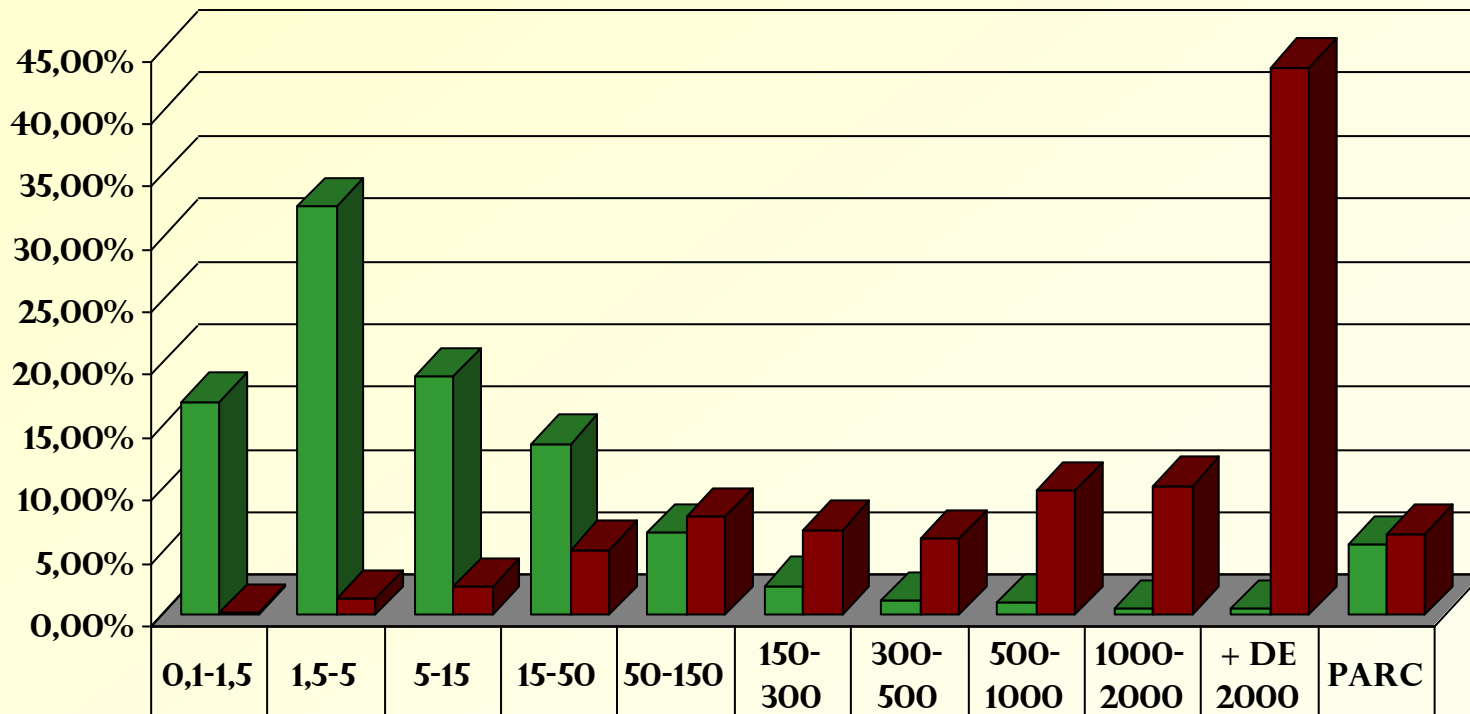

■ PROCESSOS	17,01%	32,50%	19,04%	13,66%	6,61%	2,33%	1,13%	1,03%	0,53%	0,51%	5,66%
■ VALORES	0,16%	1,30%	2,31%	5,21%	7,82%	6,81%	6,04%	9,95%	10,29%	43,60	6,50%



Coordenadoria de Dívida Ativa

Procuradoria
Geral do Estado do Paraná

DÍVIDAS ATIVAS PENDENTES POR ANO DE INSCRIÇÃO

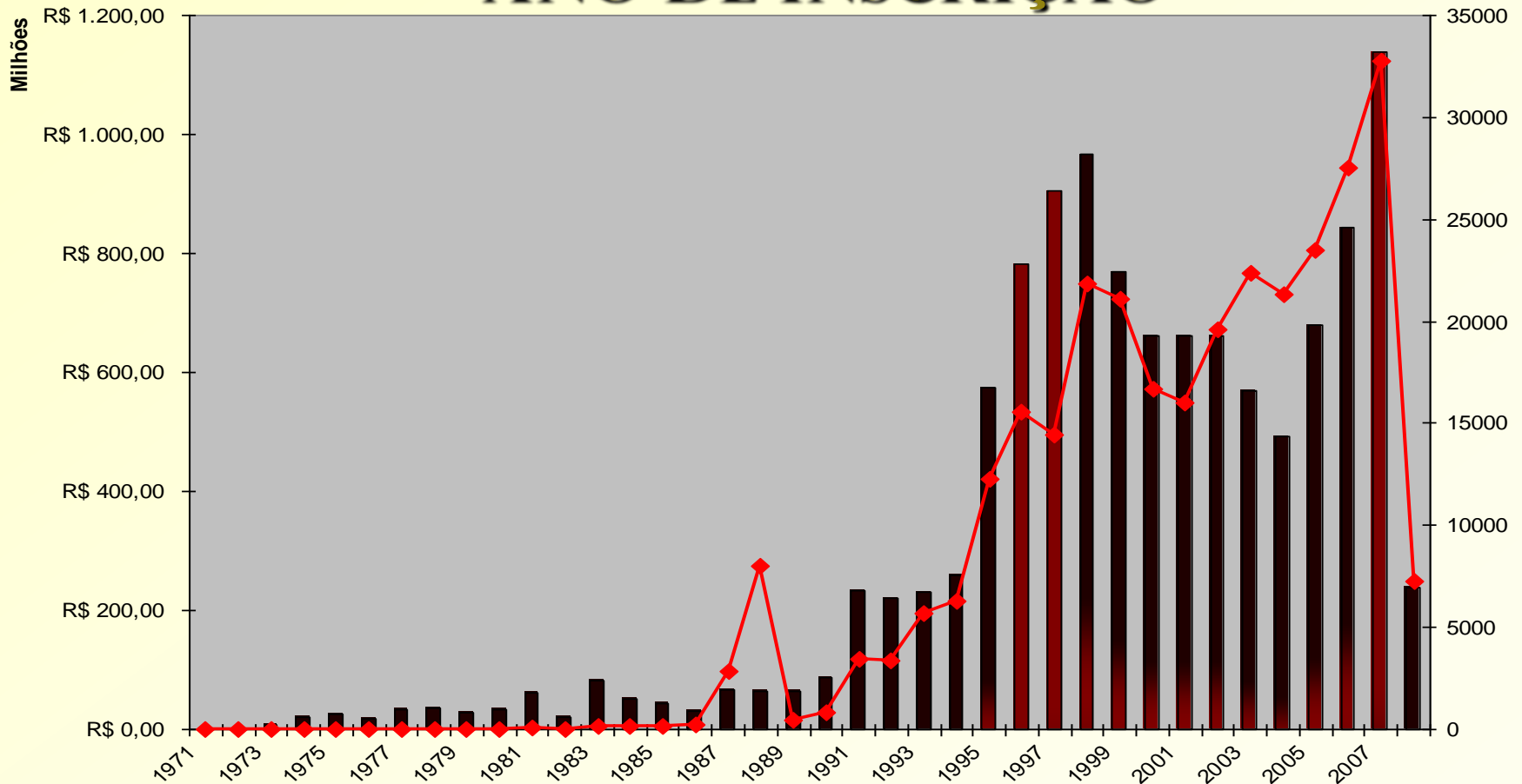



Coordenadoria de Dívida Ativa

Procuradoria
Geral do Estado do Paraná

Ano	CDAs Total	\$\$ Total
1971	4	R\$ 2.367,37
1972	6	R\$ 5.361,39
1973	246	R\$ 210.770,67
1974	811	R\$ 698.994,60
1975	1594	R\$ 1.402.541,93
1976	2139	R\$ 2.036.882,02
1977	3114	R\$ 2.872.616,90
1978	4180	R\$ 3.905.345,49
1979	5039	R\$ 4.592.949,60
1980	6039	R\$ 5.551.022,30
1981	7841	R\$ 7.854.628,09
1982	8452	R\$ 8.663.282,05
1983	10817	R\$ 14.312.067,34
1984	12318	R\$ 19.346.300,92
1985	13574	R\$ 24.866.629,14
1986	14486	R\$ 32.172.243,19
1987	16417	R\$ 128.790.355,14
1988	18250	R\$ 404.241.304,50
1989	20121	R\$ 419.655.914,58
1990	22642	R\$ 446.690.303,11

Ano	CDAs Total	\$\$ Total
1991	29425	R\$ 565.731.403,78
1992	35889	R\$ 680.462.680,44
1993	42616	R\$ 875.721.870,71
1994	50150	R\$ 1.091.802.051,41
1995	66936	R\$ 1.513.406.961,77
1996	89775	R\$ 2.046.772.687,45
1997	116141	R\$ 2.542.446.752,51
1998	144354	R\$ 3.290.268.785,71
1999	166763	R\$ 4.012.826.706,59
2000	186081	R\$ 4.584.260.581,64
2001	205362	R\$ 5.132.835.701,53
2002	224645	R\$ 5.804.570.421,44
2003	241251	R\$ 6.571.665.146,58
2004	255600	R\$ 7.301.232.123,77
2005	275395	R\$ 8.106.771.050,07
2006	299980	R\$ 9.051.427.378,41
2007	333181	R\$ 10.174.225.709,20
2008	340157	R\$ 10.424.015.552,42